

TANOS

Verpacken

Ordnen

Präsentieren

Transportieren





systainer® T-Loc I-V



MINI-systainer® I+II



MAXI-systainer® II+III



Schubladen-systainer® I-IV



Rack-systainer® IV

Die TANOS GmbH wurde 1993 als Tochterfirma der TTS Tooltechnic Systems AG & Co. KG gegründet.

Ziel unseres Unternehmens ist sowohl der Vertrieb als auch die Weiterentwicklung der systainer® Produktfamilie.

Der systainer® ist aus der Anforderung entstanden, Arbeitsmaterial und Werkzeuge sicher verpackt, übersichtlich geordnet und vor allem zeitsparend transportieren zu können. Dies ist uns durch ein einzigartiges, patentiertes Koffersystem gelungen, dem systainer® Classic Line, bei dem die einzelnen systainer® stapelbar und miteinander verknüpfbar sind.

Mit dem T-Loc System setzen wir neue Maßstäbe in Innovation, Design und Funktionalität.

Keep it simple – make it better!

Eine Idee erobert die Kontinente



systainer® Tool-Box



reddot design award
winner 2011



Designpreis
Deutschland
2012
NOMINIERT



VERPACKEN



Einfach nur verpackt war gestern!

Die Form und Funktionalität der systemainer® ist ausgerichtet auf maximale Einsatzbarkeit. Ein Verknüpfen der einzelnen systemainer® verbindet diese zu einer Einheit für optimales Handling.

- Unterschiedliche Größen für jeden Einsatz
- systemainer® Sets für verschiedenste Anwendungen
- Polsterprogramm für maximale Innendämpfung
- Alle systemainer® miteinander kombinierbar



ORDNEN

Das Durcheinander hat ein Ende!

Wichtigste Anforderung an ein intelligentes Transport- und Verpackungssystem ist ein höchst variables und vielseitiges Innenleben, das kundenspezifisch angepasst werden kann.

- Deckeleinsätze zur optimalen Raumnutzung
- Tiefziehteile und Boxen für Kleinteile und Werkzeug
- Fachteilerstecksysteme für den individuellen Einsatz
- Verschüttsicherer Transport



PRÄSENTIEREN



Der erste Eindruck zählt!

Optimale Präsentation ist wichtigstes Werkzeug in sämtlichen Unternehmensbereichen. Die systainer® Produktfamilie bietet bestechendes Außendesign, kombiniert mit professioneller Systematik.

- Kundenspezifische Spezialeinsätze
- Hochwertiger Schutz für Ihre Produkte
- Individualisierung durch innovative Kennzeichnung (Druck, Prägung, Beschriftung,...)



TRANSPORTIEREN

Mobilisieren Sie Ihren Arbeitsalltag!

Ob im Versand mit Logistikunternehmen oder beim eigenen Transport, die systainer® Produktfamilie ist intelligent an alle Anforderungen angepasst und kann Ihre Aufgaben bestmöglichst erfüllen.

- Rollbrett zur Mobilitätsunterstützung
- TRAPO vario für längere Wege
- Tresore für eine professionelle Einrichtung
- Tragegurt für den schnellen Einsatz

Patentierte Verknüpfung

Stapelbar und verknüpfbar

Das ist unsere Devise! Die systainer® werden Sie im alltäglichen Einsatz überzeugen. Schnell miteinander verknüpft, das spart Zeit und Wege. Die systainer® Türme sind an einem Griff tragbar und bieten somit ein höchstes Maß an Mobilität.



T-Loc

Hinten einrasten, T-Loc Verschluss drehen, fertig!

1 Einhandbedienung | Mit nur einer Hand und einem Dreh schließen, öffnen und verknüpfen:
Lock Open Connect

2 Öffnen im verknüpften Zustand | Einfach und schnell auf die Inhalte zugreifen, ohne die Verknüpfung zu lösen.

3 Zusatz-Fronthandgriff | Der systainer® T-Loc I + II lässt sich durch einen in die beiden vorderen Steckplätze einschiebbaren Zusatzgriff auch hochkant tragen.

4 Innovative Kennzeichnung | Vier Steckplätze im genormten Scheckkartenformat machen Produktkennzeichnungen in allen Varianten möglich.



4



1



2



3





Systematik bis ins letzte Detail!
 Unsere systainer® sind perfekt aufeinander
 abgestimmt und schnell und beliebig miteinander
 verknüpfbar / kombinierbar.
 Warum kompliziert, wenn es so einfach geht?



Classic Line

4 gewinnt – Ihr Plus mit den Schnäppern

1 Kompatibilität | mit dem bestehenden systainer® Classic Line Programm, war die Hauptanforderung an den neuen systainer® T-Loc.

2 systainer® Tool-Box | Die perfekte Werkzeugbox mit vielen Verknüpfungsmöglichkeiten.

3 Rack-systainer® | Schubladen-systainer® | Die perfekte Ergänzung: Ob als feste Schubladen-Lösung in verschiedenen Größen oder als cleverer Rack-systainer® mit herausnehmbaren Rack-Boxen.

4 MINI-systainer® | Wahre Größe zeigt sich immer erst auf den zweiten Blick. Die Kleinsten in unserer Classic Line Familie bestehen durch Flexibilität und einem großen Einsatzprogramm.

5 MAXI-systainer® | Wenn Großes verstaut oder transportiert werden muss, dann finden Sie in unserem MAXI-systainer® den perfekten Partner.



1



2



3



4

Produkteigenschaften

Qualität – 100% ABS*-Kunststoff

Bestes Grundmaterial kombiniert mit stabilster Designstruktur bedeuten ein Höchstmaß an Festigkeit. Zudem sind alle systainer® formstabil, stoßfest, sowie staub- und spritzwassergeschützt.

Austauschbarkeit

Alle systainer® Bauteile wie Korpus, Deckel, Griff oder Verschlüsse sind einfach austauschbar und gewährleisten somit ein langes Produktleben.

EURO-Paletten – angepasste Maße

Die systainer® Höhen und das genormte Grundmaß, das flächiges Stapeln erlaubt, spart Volumen und Geld beim Transport auf Paletten – ob im LKW, im Lager oder beim Handel.

Individualität

Neben zwei Basisfarben (lichtgrau und anthrazit) haben Sie die Auswahl zwischen weiteren Standardfarben. Zudem können Sie durch unterschiedliche Farbvarianten bei Verschlüssen und Griff Ihren systainer® individuell gestalten.

*ABS = Acrylnitril-Butadien-Styrol

Farben

- RAL 7035, lichtgrau
- HKS 43 K, signalblau
- RAL 7016, anthrazit
- RAL 9004, schwarz
- RAL 1007, narzissengelb
- RAL 2011, tieforange
- RAL 3002, karminrot
- RAL 5015, himmelblau
- RAL 5003, saphirblau
- RAL 6001, smaragdgrün
- HKS 54 K, signalgrün
- RAL 9016, weiß

BASIS- UND STANDARDFARBEN





	BASIS		STANDARD									
systainer® T-Loc I												
	Korpus mit Deckel	<input type="checkbox"/>	<input checked="" type="checkbox"/>	<input type="checkbox"/>	<input checked="" type="checkbox"/>	<input type="checkbox"/>	<input checked="" type="checkbox"/>	<input type="checkbox"/>	<input checked="" type="checkbox"/>	<input type="checkbox"/>	<input checked="" type="checkbox"/>	<input type="checkbox"/>
	Griff	<input type="checkbox"/>	<input checked="" type="checkbox"/>	<input type="checkbox"/>	<input checked="" type="checkbox"/>	<input type="checkbox"/>	<input checked="" type="checkbox"/>	<input type="checkbox"/>	<input checked="" type="checkbox"/>	<input type="checkbox"/>	<input checked="" type="checkbox"/>	<input type="checkbox"/>
	T-Loc Verschluss	<input checked="" type="checkbox"/>	<input checked="" type="checkbox"/>	<input type="checkbox"/>	<input checked="" type="checkbox"/>	<input type="checkbox"/>	<input checked="" type="checkbox"/>	<input type="checkbox"/>	<input checked="" type="checkbox"/>	<input type="checkbox"/>	<input checked="" type="checkbox"/>	<input type="checkbox"/>
systainer® T-Loc II												
	Korpus mit Deckel	<input type="checkbox"/>	<input checked="" type="checkbox"/>	<input type="checkbox"/>	<input checked="" type="checkbox"/>	<input type="checkbox"/>	<input checked="" type="checkbox"/>	<input type="checkbox"/>	<input checked="" type="checkbox"/>	<input type="checkbox"/>	<input checked="" type="checkbox"/>	<input type="checkbox"/>
	Griff	<input type="checkbox"/>	<input checked="" type="checkbox"/>	<input type="checkbox"/>	<input checked="" type="checkbox"/>	<input type="checkbox"/>	<input checked="" type="checkbox"/>	<input type="checkbox"/>	<input checked="" type="checkbox"/>	<input type="checkbox"/>	<input checked="" type="checkbox"/>	<input type="checkbox"/>
	T-Loc Verschluss	<input checked="" type="checkbox"/>	<input checked="" type="checkbox"/>	<input type="checkbox"/>	<input checked="" type="checkbox"/>	<input type="checkbox"/>	<input checked="" type="checkbox"/>	<input type="checkbox"/>	<input checked="" type="checkbox"/>	<input type="checkbox"/>	<input checked="" type="checkbox"/>	<input type="checkbox"/>
systainer® T-Loc II mit Deckelsortierfach												
	Korpus mit Deckel	<input type="checkbox"/>	<input checked="" type="checkbox"/>	<input type="checkbox"/>	<input checked="" type="checkbox"/>	<input type="checkbox"/>	<input checked="" type="checkbox"/>	<input type="checkbox"/>	<input checked="" type="checkbox"/>	<input type="checkbox"/>	<input checked="" type="checkbox"/>	<input type="checkbox"/>
	Griff	<input type="checkbox"/>	<input checked="" type="checkbox"/>	<input type="checkbox"/>	<input checked="" type="checkbox"/>	<input type="checkbox"/>	<input checked="" type="checkbox"/>	<input type="checkbox"/>	<input checked="" type="checkbox"/>	<input type="checkbox"/>	<input checked="" type="checkbox"/>	<input type="checkbox"/>
	T-Loc Verschluss	<input checked="" type="checkbox"/>	<input checked="" type="checkbox"/>	<input type="checkbox"/>	<input checked="" type="checkbox"/>	<input type="checkbox"/>	<input checked="" type="checkbox"/>	<input type="checkbox"/>	<input checked="" type="checkbox"/>	<input type="checkbox"/>	<input checked="" type="checkbox"/>	<input type="checkbox"/>
systainer® T-Loc III												
	Korpus mit Deckel	<input type="checkbox"/>	<input checked="" type="checkbox"/>	<input type="checkbox"/>	<input checked="" type="checkbox"/>	<input type="checkbox"/>	<input checked="" type="checkbox"/>	<input type="checkbox"/>	<input checked="" type="checkbox"/>	<input type="checkbox"/>	<input checked="" type="checkbox"/>	<input type="checkbox"/>
	Griff	<input type="checkbox"/>	<input checked="" type="checkbox"/>	<input type="checkbox"/>	<input checked="" type="checkbox"/>	<input type="checkbox"/>	<input checked="" type="checkbox"/>	<input type="checkbox"/>	<input checked="" type="checkbox"/>	<input type="checkbox"/>	<input checked="" type="checkbox"/>	<input type="checkbox"/>
	T-Loc Verschluss	<input checked="" type="checkbox"/>	<input checked="" type="checkbox"/>	<input type="checkbox"/>	<input checked="" type="checkbox"/>	<input type="checkbox"/>	<input checked="" type="checkbox"/>	<input type="checkbox"/>	<input checked="" type="checkbox"/>	<input type="checkbox"/>	<input checked="" type="checkbox"/>	<input type="checkbox"/>
systainer® T-Loc IV												
	Korpus mit Deckel	<input type="checkbox"/>	<input checked="" type="checkbox"/>	<input type="checkbox"/>	<input checked="" type="checkbox"/>	<input type="checkbox"/>	<input checked="" type="checkbox"/>	<input type="checkbox"/>	<input checked="" type="checkbox"/>	<input type="checkbox"/>	<input checked="" type="checkbox"/>	<input type="checkbox"/>
	Griff	<input type="checkbox"/>	<input checked="" type="checkbox"/>	<input type="checkbox"/>	<input checked="" type="checkbox"/>	<input type="checkbox"/>	<input checked="" type="checkbox"/>	<input type="checkbox"/>	<input checked="" type="checkbox"/>	<input type="checkbox"/>	<input checked="" type="checkbox"/>	<input type="checkbox"/>
	T-Loc Verschluss	<input checked="" type="checkbox"/>	<input checked="" type="checkbox"/>	<input type="checkbox"/>	<input checked="" type="checkbox"/>	<input type="checkbox"/>	<input checked="" type="checkbox"/>	<input type="checkbox"/>	<input checked="" type="checkbox"/>	<input type="checkbox"/>	<input checked="" type="checkbox"/>	<input type="checkbox"/>
systainer® T-Loc V												
	Korpus mit Deckel	<input type="checkbox"/>	<input checked="" type="checkbox"/>	<input type="checkbox"/>	<input checked="" type="checkbox"/>	<input type="checkbox"/>	<input checked="" type="checkbox"/>	<input type="checkbox"/>	<input checked="" type="checkbox"/>	<input type="checkbox"/>	<input checked="" type="checkbox"/>	<input type="checkbox"/>
	Griff	<input type="checkbox"/>	<input checked="" type="checkbox"/>	<input type="checkbox"/>	<input checked="" type="checkbox"/>	<input type="checkbox"/>	<input checked="" type="checkbox"/>	<input type="checkbox"/>	<input checked="" type="checkbox"/>	<input type="checkbox"/>	<input checked="" type="checkbox"/>	<input type="checkbox"/>
	T-Loc Verschluss	<input checked="" type="checkbox"/>	<input checked="" type="checkbox"/>	<input type="checkbox"/>	<input checked="" type="checkbox"/>	<input type="checkbox"/>	<input checked="" type="checkbox"/>	<input type="checkbox"/>	<input checked="" type="checkbox"/>	<input type="checkbox"/>	<input checked="" type="checkbox"/>	<input type="checkbox"/>



Abmessungen

 T-Loc	Außenmaße in mm	Innenmaße in mm	Gewicht	Palettenmaße	
				Stück	Höhe
systainer® T-Loc I	H* 105 x B 396 x T 296	H 75 x B 383 x T 273	1,3 kg	128	183 cm
systainer® T-Loc II	H* 157,5 x B 396 x T 296	H 127,5 x B 383 x T 267	1,5 kg	88	188 cm
systainer® T-Loc II mit Deckelsortierfach	H* 157,5 x B 396 x T 296	H 121 x B 383 x T 267	1,7 kg	88	188 cm
systainer® T-Loc III	H* 210 x B 396 x T 296	H 180 x B 382 x T 266	1,8 kg	64	183 cm
systainer® T-Loc IV	H* 315 x B 396 x T 296	H 285 x B 382 x T 266	2,1 kg	40	173 cm
systainer® T-Loc V	H* 420 x B 396 x T 296	H 384 x B 381 x T 265	2,7 kg	32	187 cm

 Classic Line	Außenmaße in mm	Innenmaße in mm	Gewicht	Palettenmaße	
				Stück	Höhe
MAXI-systainer® II	H* 157,5 x B 596 x T 396	H 124 x B 545 x T 330	3,4 kg	44	188 cm
MAXI-systainer® III	H* 210 x B 596 x T 396	H 168 x B 545 x T 330	4,0 kg	32	183 cm
MINI-systainer® I	H 70 x B 268 x T 171	H 50 x B 248 x T 158	0,4 kg	400	190 cm
MINI-systainer® II	H 87 x B 268 x T 171	H 67 x B 248 x T 158	0,45 kg	320	190 cm
Schubladen-systainer® I	H* 105 x B 400 x T 300	-	2,5 kg	128	183 cm
Schubladen-systainer® III	H* 210 x B 400 x T 300	-	4,0 kg	64	183 cm
Schubladen-systainer® IV	H* 315 x B 400 x T 300	-	6,1 kg	40	173 cm
Rack-systainer® IV	H* 315 x B 400 x T 300	-	6,8 kg	40	173 cm

 T-Loc Classic Line	Außenmaße in mm	Innenmaße in mm	Gewicht	Palettenmaße	
				Stück	Höhe
systainer® Tool-Box	H* 143 x B 396 x T 296 Höhe mit Griff*: 208 mm	-	1,3 kg	96	195 cm

* Die Außenmaße sind ohne Standfüße gemessen: systainer® T-Loc I-V und systainer® Tool-Box: H + 7 mm, Schubladen- und Rack-systainer®: H + 5 mm



Classic Line

	BASIS		STANDARD									
MINI-systainer® I												
	Korpus, Deckel & Griff	<input type="checkbox"/>	<input type="checkbox"/>	<input type="checkbox"/>	<input type="checkbox"/>	<input type="checkbox"/>	<input type="checkbox"/>	<input type="checkbox"/>	<input type="checkbox"/>	<input type="checkbox"/>	<input type="checkbox"/>	<input type="checkbox"/>
	Schnäpper	<input type="checkbox"/>	<input type="checkbox"/>	<input type="checkbox"/>	<input type="checkbox"/>	<input type="checkbox"/>	<input type="checkbox"/>	<input type="checkbox"/>	<input type="checkbox"/>	<input type="checkbox"/>	<input type="checkbox"/>	<input type="checkbox"/>
MINI-systainer® II												
	Korpus, Deckel & Griff	<input type="checkbox"/>	<input type="checkbox"/>	<input type="checkbox"/>	<input type="checkbox"/>	<input type="checkbox"/>	<input type="checkbox"/>	<input type="checkbox"/>	<input type="checkbox"/>	<input type="checkbox"/>	<input type="checkbox"/>	<input type="checkbox"/>
	Schnäpper	<input type="checkbox"/>	<input type="checkbox"/>	<input type="checkbox"/>	<input type="checkbox"/>	<input type="checkbox"/>	<input type="checkbox"/>	<input type="checkbox"/>	<input type="checkbox"/>	<input type="checkbox"/>	<input type="checkbox"/>	<input type="checkbox"/>
MAXI-systainer® II + III												
	Korpus, Deckel & Griff	<input type="checkbox"/>	<input type="checkbox"/>	<input type="checkbox"/>	<input type="checkbox"/>	<input type="checkbox"/>	<input type="checkbox"/>	<input type="checkbox"/>	<input type="checkbox"/>	<input type="checkbox"/>	<input type="checkbox"/>	<input type="checkbox"/>
	Schnäpper	<input type="checkbox"/>	<input type="checkbox"/>	<input type="checkbox"/>	<input type="checkbox"/>	<input type="checkbox"/>	<input type="checkbox"/>	<input type="checkbox"/>	<input type="checkbox"/>	<input type="checkbox"/>	<input type="checkbox"/>	<input type="checkbox"/>
Schubladen-systainer® I - IV												
	Korpus, Deckel & Griff	<input type="checkbox"/>	<input type="checkbox"/>	<input type="checkbox"/>	<input type="checkbox"/>	<input type="checkbox"/>	<input type="checkbox"/>	<input type="checkbox"/>	<input type="checkbox"/>	<input type="checkbox"/>	<input type="checkbox"/>	<input type="checkbox"/>
	Schnäpper vorne	<input type="checkbox"/>	<input type="checkbox"/>	<input type="checkbox"/>	<input type="checkbox"/>	<input type="checkbox"/>	<input type="checkbox"/>	<input type="checkbox"/>	<input type="checkbox"/>	<input type="checkbox"/>	<input type="checkbox"/>	<input type="checkbox"/>
	Schnäpper hinten	<input type="checkbox"/>	<input type="checkbox"/>	<input type="checkbox"/>	<input type="checkbox"/>	<input type="checkbox"/>	<input type="checkbox"/>	<input type="checkbox"/>	<input type="checkbox"/>	<input type="checkbox"/>	<input type="checkbox"/>	<input type="checkbox"/>
RACK-systainer® IV												
	Korpus und Griff	<input type="checkbox"/>	<input type="checkbox"/>	<input type="checkbox"/>	<input type="checkbox"/>	<input type="checkbox"/>	<input type="checkbox"/>	<input type="checkbox"/>	<input type="checkbox"/>	<input type="checkbox"/>	<input type="checkbox"/>	<input type="checkbox"/>
	Schnäpper vorne	<input type="checkbox"/>	<input type="checkbox"/>	<input type="checkbox"/>	<input type="checkbox"/>	<input type="checkbox"/>	<input type="checkbox"/>	<input type="checkbox"/>	<input type="checkbox"/>	<input type="checkbox"/>	<input type="checkbox"/>	<input type="checkbox"/>
	Schnäpper hinten	<input type="checkbox"/>	<input type="checkbox"/>	<input type="checkbox"/>	<input type="checkbox"/>	<input type="checkbox"/>	<input type="checkbox"/>	<input type="checkbox"/>	<input type="checkbox"/>	<input type="checkbox"/>	<input type="checkbox"/>	<input type="checkbox"/>
systainer® Tool-Box												
	Korpus und Griff	<input type="checkbox"/>	<input type="checkbox"/>	<input type="checkbox"/>	<input type="checkbox"/>	<input type="checkbox"/>	<input type="checkbox"/>	<input type="checkbox"/>	<input type="checkbox"/>	<input type="checkbox"/>	<input type="checkbox"/>	<input type="checkbox"/>
	Schnäpper	<input type="checkbox"/>	<input type="checkbox"/>	<input type="checkbox"/>	<input type="checkbox"/>	<input type="checkbox"/>	<input type="checkbox"/>	<input type="checkbox"/>	<input type="checkbox"/>	<input type="checkbox"/>	<input type="checkbox"/>	<input type="checkbox"/>



Auf den ersten Blick scheinen die klassischen Einsatzgebiete unserer systainer® im Handwerk oder in der Industrie zu sein.

Doch die Anwendungsmöglichkeiten unserer systainer® Familie sind deutlich vielseitiger und branchenübergreifender. Dafür sorgen ein ergänzendes, intelligentes Transport- und Verpackungssystem, wie auch ein höchst variables und vielseitiges Innenleben.

Das bedeutet ungewohnte Freiheiten im alltäglichen Einsatz!

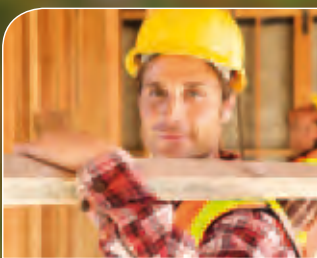

Handwerk



Industrie



Medizin



Sport und Freizeit



Dienstleistung



Messtechnik

Grenzenlos kreativ!

Meist eröffnen sich ungeahnte Möglichkeiten dann, wenn man seiner Kreativität freien Lauf lässt und Udenkbares angedacht wird. Bei der Entwicklung unseres systainer® Programms haben wir eine Vielzahl an Einsatzgebieten in die Planung mit einbezogen. Doch das Potenzial pfiffiger Ideen ist dabei noch lange nicht ausgeschöpft. Wo kann unser systainer® Ihren Alltag erleichtern? Ihrer Kreativität sind keine Grenzen gesetzt!

Ungeahnte Einsatzmöglichkeiten.



systemainer® Produktprogramm



- Leer-systemainer®
- systemainer® Polster
- Beschriftungen
- systemainer® Tresore
- systemainer® Sets
- systemainer® Einsätze
- Diverses
- Transporthilfen

Stellen Sie sich Ihr optimales Produktprogramm für Ihren individuellen Einsatz zusammen.
Wählen Sie aus unserem vielfältigen Angebot!

Leer-systainer®



1



3



5



2



4



6

1 systainer® T-Loc I

lichtgrau Art.-Nr. 80100001
anthrazit Art.-Nr. 80100006

Außenmaße H 105 x B 396 x T 296 mm
Innenmaße H 75 x B 383 x T 273 mm

2 systainer® T-Loc II

lichtgrau Art.-Nr. 80100002
anthrazit Art.-Nr. 80100007

Außenmaße H 157,5 x B 396 x T 296 mm
Innenmaße H 127,5 x B 383 x T 267 mm

3 systainer® T-Loc II mit Deckelsortierfach

lichtgrau Art.-Nr. 80100051
anthrazit Art.-Nr. 80100052

Inkl. 8 variabel einsetzbarer Trennstege
Außenmaße H 157,5 x B 396 x T 296 mm
Innenmaße H 121 x B 383 x T 267 mm

4 systainer® T-Loc III

lichtgrau Art.-Nr. 80100003
anthrazit Art.-Nr. 80100008

Außenmaße H 210 x B 396 x T 296 mm
Innenmaße H 180 x B 382 x T 266 mm

5 systainer® T-Loc IV

lichtgrau Art.-Nr. 80100004
anthrazit Art.-Nr. 80100009

Außenmaße H 315 x B 396 x T 296 mm
Innenmaße H 285 x B 382 x T 266 mm

6 systainer® T-Loc V

lichtgrau Art.-Nr. 80100005
anthrazit Art.-Nr. 80100010

Außenmaße H 420 x B 396 x T 296 mm
Innenmaße H 384 x B 381 x T 265 mm



Leer-systainer®



1

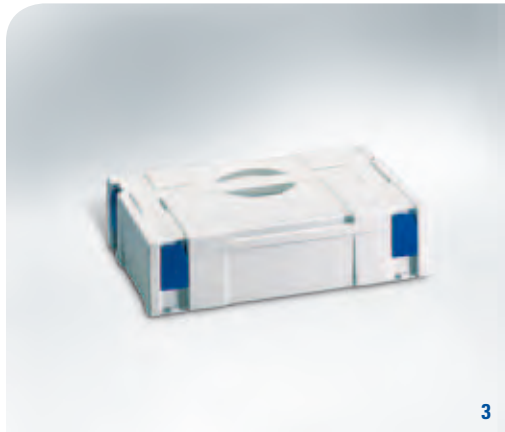

3

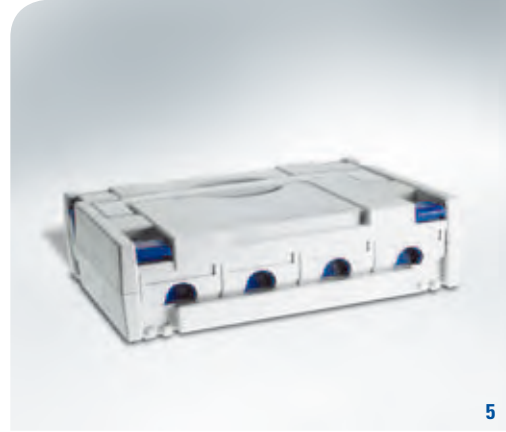

5

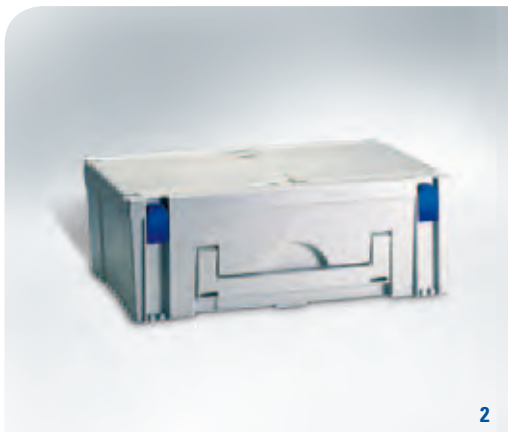

2

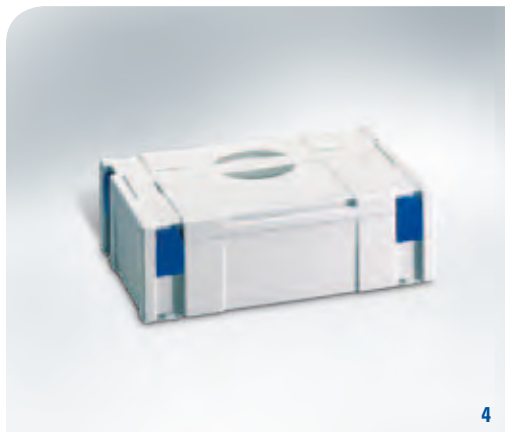

4



6

1 MAXI-systainer® II

lichtgrau Art.-Nr. 80000029
anthrazit Art.-Nr. 80000030

Außenmaße H 157,5 x B 596 x T 396 mm
Innenmaße H 124 x B 545 x T 330 mm

2 MAXI-systainer® III

lichtgrau Art.-Nr. 80000014
anthrazit Art.-Nr. 80000015

Außenmaße H 210 x B 596 x T 396 mm
Innenmaße H 168 x B 545 x T 330 mm

3 MINI-systainer® I

lichtgrau Art.-Nr. 80000016
anthrazit Art.-Nr. 80001021

Außenmaße H 70 x B 268 x T 171 mm
Innenmaße H 50 x B 248 x T 158 mm

4 MINI-systainer® II

lichtgrau Art.-Nr. 80000032
anthrazit Art.-Nr. 80000031

Außenmaße H 87 x B 268 x T 171 mm
Innenmaße H 67 x B 248 x T 158 mm

5 Schubladen-systainer® I

lichtgrau Art.-Nr. 80000021
anthrazit Art.-Nr. 80000027

Außenmaße H 105 x B 400 x T 300 mm

6 Schubladen-systainer® III – Variante 1

lichtgrau Art.-Nr. 80000017
anthrazit Art.-Nr. 80000023

Außenmaße H 210 x B 400 x T 300 mm



7



9

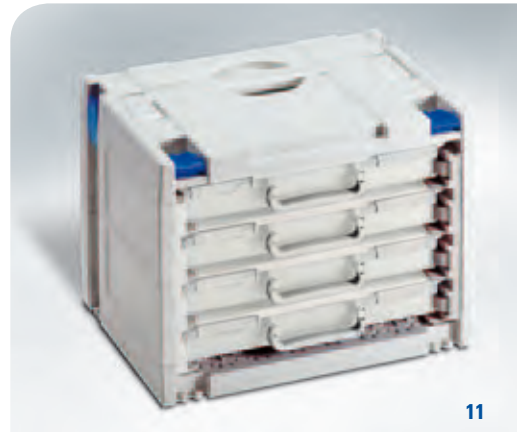

11



8



10

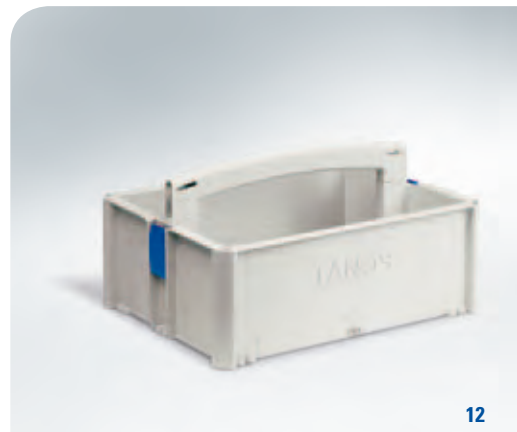

12

7 Schubladen-systainer® III – Variante 2

lichtgrau Art.-Nr. 80000018
 anthrazit Art.-Nr. 80000024
 Außenmaße H 210 x B 400 x T 300 mm

8 Schubladen-systainer® III – Variante 3

lichtgrau Art.-Nr. 80000019
 anthrazit Art.-Nr. 80000025
 Außenmaße H 210 x B 400 x T 300 mm

9 Schubladen-systainer® III – Variante 4

lichtgrau Art.-Nr. 80000020
 anthrazit Art.-Nr. 80000026
 Außenmaße H 210 x B 400 x T 300 mm

10 Schubladen-systainer® IV

lichtgrau Art.-Nr. 80000022
 anthrazit Art.-Nr. 80000028
 Außenmaße H 315 x B 400 x T 300 mm

11 Rack-systainer® IV

lichtgrau Art.-Nr. 80590041
 anthrazit Art.-Nr. 80590042
 mit 4 Rack-Boxen (2 x 15 und
 2 x 17 herausnehmbare Einzelboxen)
 Außenmaße H 315 x B 400 x T 300 mm

12 systainer® Tool-Box

lichtgrau Art.-Nr. 80101211
 anthrazit Art.-Nr. 80101212
 2 geräumige, offene Fächer mit tiefem Mittelsteg
 Außenmaße H 143 x B 396 x T 296 mm
 Höhe mit Griff 208 mm



1



3



5



2



4



6

1 Universal-systainer® T-Loc I

lichtgrau [Art.-Nr. 80500001](#)
anthrazit [Art.-Nr. 80500002](#)

Mit Deckeinlage, EPP, 5 mm und Universal-Tiefziehteil mit 12 Fächern

2 systainer® T-Loc I für Kleinteile Vario 2

lichtgrau [Art.-Nr. 80500003](#)
anthrazit [Art.-Nr. 80500004](#)

Mit Deckeinlage, EPP, 5 mm und Tiefziehteil 2-fach
Inkl. 6 Trennstegen zur Unterteilung in 8 variable Fächer

3 systainer® T-Loc I für Kleinteile Vario 3

lichtgrau [Art.-Nr. 80500005](#)
anthrazit [Art.-Nr. 80500006](#)

Mit Deckeinlage, EPP, 5 mm und Tiefziehteil 3-fach
Inkl. 9 Trennstegen zur Unterteilung in 12 variable Fächer

4 Boxen-systainer® T-Loc I

lichtgrau [Art.-Nr. 80500007](#)
anthrazit [Art.-Nr. 80500008](#)

Mit Deckeinlage, EPP, 5 mm und Boxeneinsatz
Inkl. herausnehmbaren bunten Einzelboxen

5 systainer® T-Loc II passend für FEIN Multimaster

lichtgrau [Art.-Nr. 80500009](#)
anthrazit [Art.-Nr. 80500010](#)

Mit Tiefziehteil inkl. 2 Zubehörfächer,
Deckelpolster, genoppt und Bodenpolster, 15 mm
Auch für andere Dreieckschleifer geeignet

6 Office-systainer® T-Loc II

lichtgrau [Art.-Nr. 80500011](#)
anthrazit [Art.-Nr. 80500012](#)

Mit Bürodeckel „Standard“ und Rundpolster

systemer® Sets



7



9



8



10



11

7 Werkzeug-systainer® T-Loc III

lichtgrau Art.-Nr. 80500015
 anthrazit Art.-Nr. 80500016
 Mit 2-tlg. Werkzeugdeckel und Werkzeugeinsatz

8 Werkzeug-systainer® T-Loc III

lichtgrau Art.-Nr. 80500017
 anthrazit Art.-Nr. 80500018
 Mit 3-tlg. Werkzeugdeckel und Werkzeugeinsatz

9 Werkzeug-systainer® T-Loc IV

lichtgrau Art.-Nr. 80500021
 anthrazit Art.-Nr. 80500022
 Mit Holzeinsatz „Standard“

10 Kartuschen-systainer® T-Loc IV

lichtgrau Art.-Nr. 80500025
 anthrazit Art.-Nr. 80500026
 Mit EPP-Kartuscheneinsatz
 Passend für alle gängigen Kartuschen
 Mit zusätzlichen Löchern für Kartuschenspitzen

11 Kartuschen-systainer® T-Loc V

lichtgrau Art.-Nr. 80500027
 anthrazit Art.-Nr. 80500028
 Mit EPP-Kartuscheneinsatz
 Passend für alle gängigen Kartuschen
 Mit zusätzlichen Löchern für Kartuschenspitzen



systainer® Sets



1



3



5



2



4



6

1 Sprühdosen-systainer® T-Loc IV

lichtgrau Art.-Nr. 80500029
anthrazit Art.-Nr. 80500030

Mit EPP-Sprühdoseneinsatz
Passend für alle gängigen Sprühdosen
Mit zusätzlicher Aussparung für Sprührohre

2 Sprühdosen-systainer® T-Loc V

lichtgrau Art.-Nr. 80500031
anthrazit Art.-Nr. 80500032

Mit EPP-Sprühdoseneinsatz
Passend für alle gängigen Sprühdosen.
Mit zusätzlicher Aussparung für Sprührohre

3 Info-systainer® T-Loc IV

lichtgrau Art.-Nr. 80500019
anthrazit Art.-Nr. 80500020

Mit Hängerahmen passend für Hänge-Mappen
und -Ordner nach DIN 821

4 Laptop-systainer® T-Loc IV

lichtgrau Art.-Nr. 80500013
anthrazit Art.-Nr. 80500014

Mit Bürodeckel „Standard“ und 3-tlg. Laptop-Polster
Geeignet für alle gängigen Laptops (15" Wide Screen)

5 Sortimentbox-systainer® T-Loc V

lichtgrau Art.-Nr. 80500023
anthrazit Art.-Nr. 80500024

Mit 4 Sortimentboxen
2 blaue Sortimentboxen mit fest unterteilten Fächern
2 rote Sortimentboxen mit variabel einteilbaren Fächern

6 MAXI-systainer® III mit Fachteiler-Set

lichtgrau Art.-Nr. 80590043
anthrazit Art.-Nr. 80590044

Mit 15 Fächern (2x längs, 4x quer)



7



9



11



8



10



12

7 Universal-MINI-systainer® I

lichtgrau [Art.-Nr. 80590047](#)
 anthrazit [Art.-Nr. 80590048](#)
 Mit Deckelpolster, genoppt und Universalstiefziehteil 8-fach

8 MINI-systainer® I für Bohrer, Bits und Sticksägeblätter

lichtgrau [Art.-Nr. 80590045](#)
 anthrazit [Art.-Nr. 80590046](#)
 Mit Deckelpolster, genoppt und 2-lagigem Tiefziehteil

9 MINI-systainer® I für Fräser

lichtgrau [Art.-Nr. 80590049](#)
 anthrazit [Art.-Nr. 80590050](#)
 Mit Deckelpolster, genoppt und Fräser-Tiefziehteil

10 MINI-systainer® I für Kleinteile, 3-fach Einteilung

lichtgrau [Art.-Nr. 80590051](#)
 anthrazit [Art.-Nr. 80590052](#)
 Mit Deckelpolster, genoppt und Tiefziehteil 3-fach

11 MINI-systainer® I für Kleinteile, 5-fach Einteilung

lichtgrau [Art.-Nr. 80590053](#)
 anthrazit [Art.-Nr. 80590054](#)
 Mit Deckelpolster, genoppt und Tiefziehteil 5-fach

12 MINI-systainer® I für Kleinteile, 6-fach Einteilung

lichtgrau [Art.-Nr. 80590055](#)
 anthrazit [Art.-Nr. 80590056](#)
 Mit Deckelpolster, genoppt und Tiefziehteil 6-fach



systemer® Polster



1

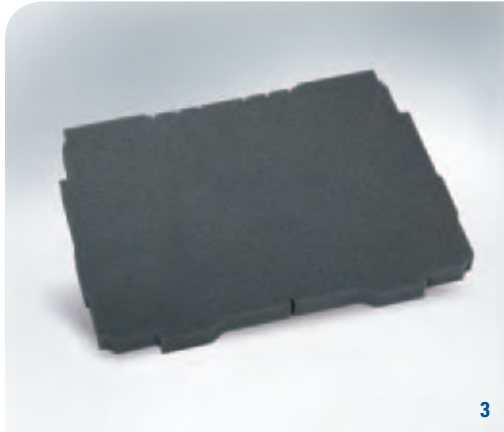

3

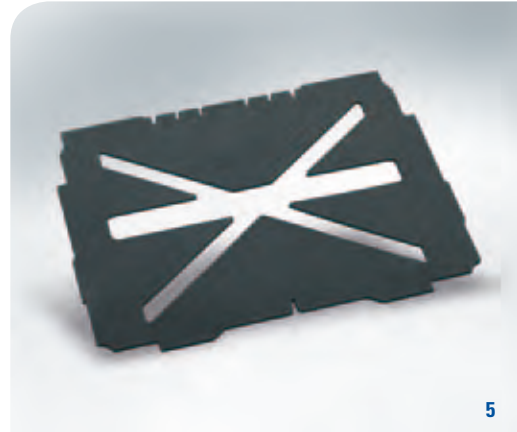

5

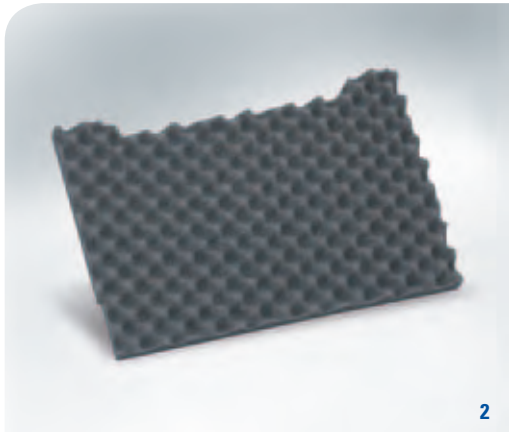

2

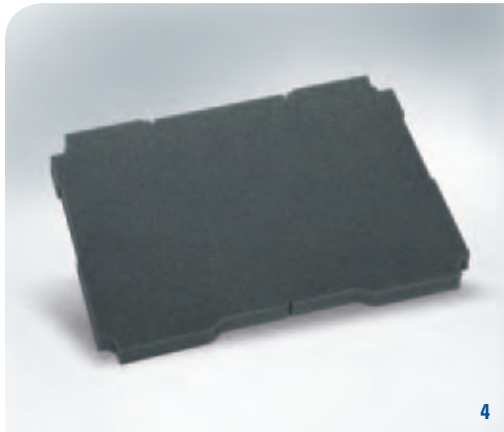

4

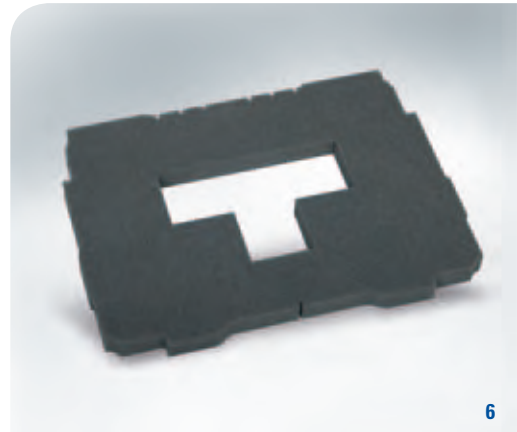

6

1 Deckeinlage, EPP, 5 mm

für systemer® T-Loc Deckel I - V

Art.-Nr. 80101000

2 Deckelpolster, genoppt

für systemer® T-Loc Deckel I - V

Art.-Nr. 80101001

3 Bodenpolster weich, 25 mm

für systemer® T-Loc I - V

Art.-Nr. 80101002

4 Mittelpolster weich, 25 mm

für systemer® T-Loc I - V

Art.-Nr. 80101003

5 Bodenpolster mit Kreuzausschnitt

für systemer® T-Loc I - V

Art.-Nr. 80101004

6 Würfelbodenpolster, 25 mm, weich

für systemer® T-Loc I - V

Art.-Nr. 80101005

Würfelraster 15 x 15 mm zum Herausbrechen

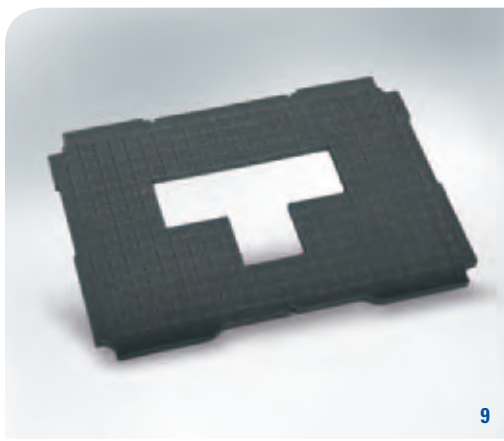

9

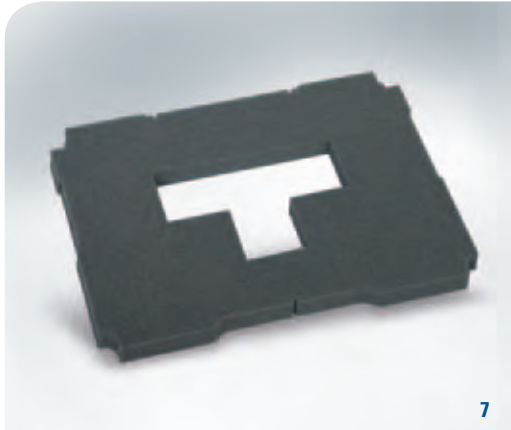

7

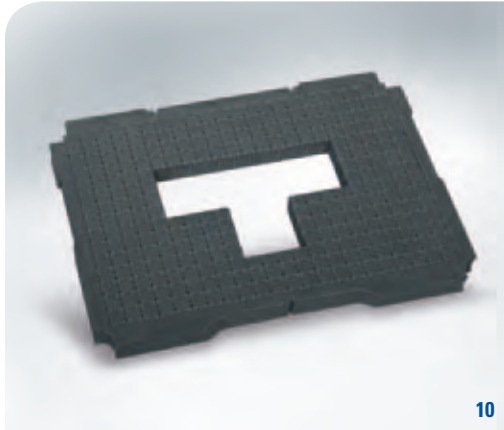

10

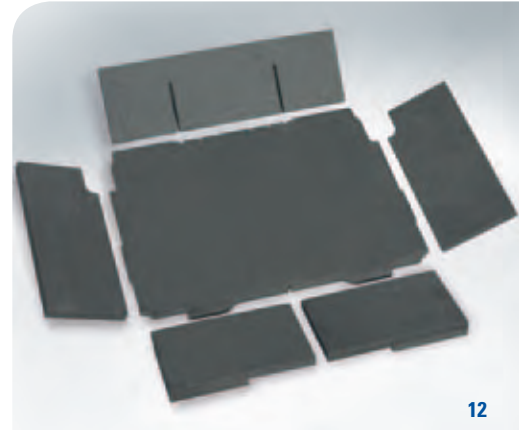

12

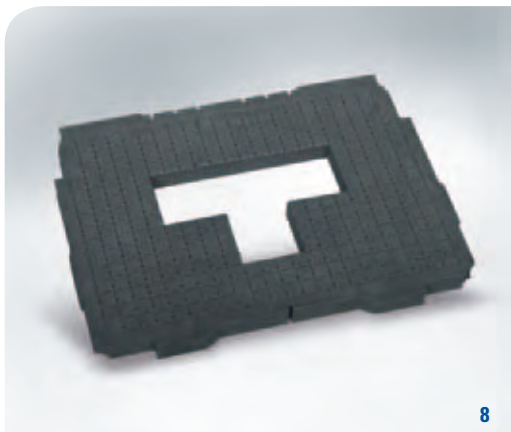

8

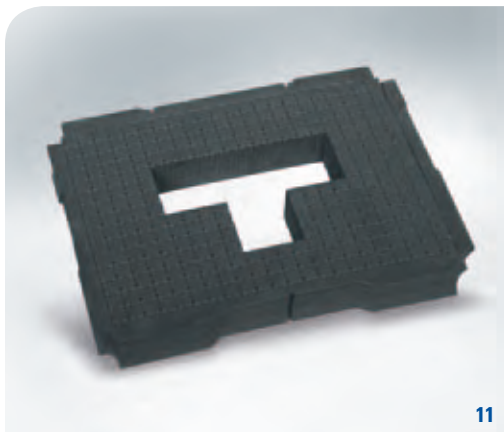

11



13

7 Würfelmittelpolster, 25 mm, weich

für systainer® T-Loc I - V [Art.-Nr. 80101006](#)
Würfelraster 15 x 15 mm zum Herausbrechen

8 Würfelbodenpolster, 25 mm, hart

für systainer® T-Loc I - V [Art.-Nr. 80101007](#)
Würfelraster 15 x 15 mm zum Herausbrechen

9 Würfelmittelpolster, 10 mm, hart

für systainer® T-Loc I - V [Art.-Nr. 80101008](#)
Würfelraster 15 x 15 mm zum Herausbrechen

10 Würfelmittelpolster, 25 mm, hart

für systainer® T-Loc I - V [Art.-Nr. 80101009](#)
Würfelraster 15 x 15 mm zum Herausbrechen

11 Würfelmittelpolster, 50 mm, hart

für systainer® T-Loc I - V [Art.-Nr. 80101010](#)
Würfelraster 15 x 15 mm zum Herausbrechen

12 Rundumpolster, 6-teilig

für systainer® T-Loc II [Art.-Nr. 80101011](#)
Boden: 10 mm, Wandung: 12 mm

13 Laptop-Polsterset, 3-teilig

für systainer® T-Loc IV + V [Art.-Nr. 80500033](#)
Bestehend aus Bodenpolster weich, 25 mm (Abb. 3, Seite 22) und 2 Laptop-Schienen (selbstklebend)
Geeignet für alle gängigen Laptops (15" Wide Screen)

systainer® Polster

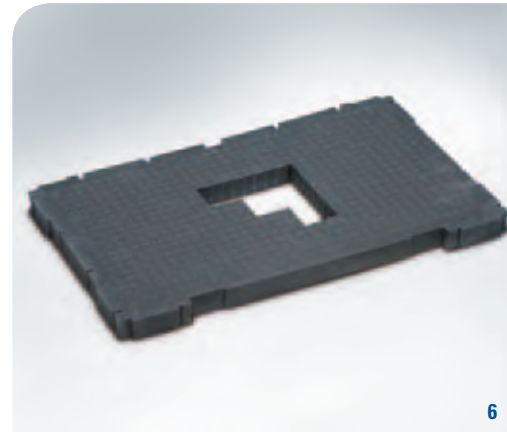
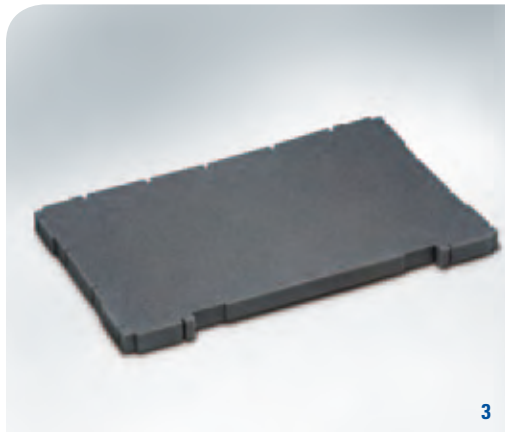
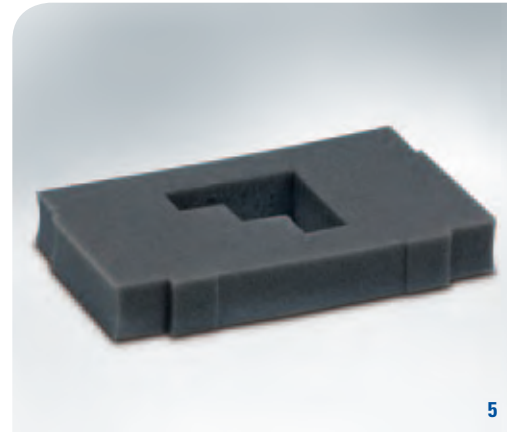
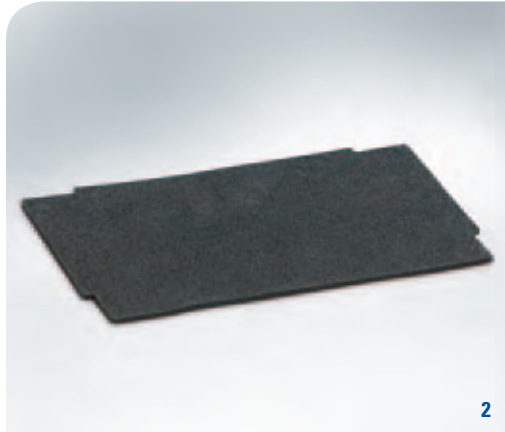
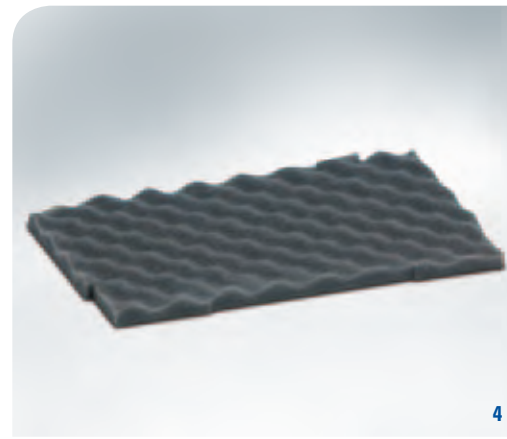
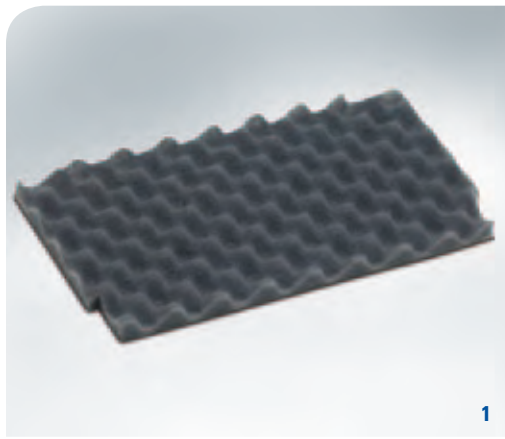

1 Deckelpolster, genoppt

für MAXI-systainer® Deckel II + III (ohne Abb.) [Art.-Nr. 80000045](#)

Deckelpolster, genoppt

für MINI-systainer® Deckel I + II [Art.-Nr. 80000048](#)

2 Deckeinlage, glatt

für MINI-systainer® Deckel I + II [Art.-Nr. 80001022](#)

3 Bodenpolster, weich

für MAXI-systainer® II + III, 30 mm [Art.-Nr. 80000044](#)

Bodenpolster, hart

für MAXI -systainer® II + III, 30 mm (ohne Abb.) [Art.-Nr. 80000046](#)

4 Bodenpolster, genoppt

für MINI-systainer® I + II [Art.-Nr. 80000049](#)

5 Würfelpolster, weich

für MAXI-systainer® II + III, 30 mm (ohne Abb.) [Art.-Nr. 80000051](#)

für MINI-systainer® I + II, 38 mm [Art.-Nr. 80000047](#)

6 Würfelpolster, hart

für MAXI-systainer® II + III, 30 mm [Art.-Nr. 80000052](#)

für MINI-systainer® I + II, 38 mm (ohne Abb.) [Art.-Nr. 80000050](#)

systemer® Einsätze



7



9



8



10



11

7 Bürodeckel „Standard“

für systemer® T-Loc Deckel I - V [Art.-Nr. 80101013](#)
Mit 3 Taschen und 2 Laschen für Stifte

8 Werkzeugdeckel

für systemer® T-Loc Deckel I - V [Art.-Nr. 80101014](#)
Mit 9 Gummizuglaschen und 5 Taschen

9 Werkzeugdeckel, 2-tlg.

für systemer® T-Loc Deckel I - V [Art.-Nr. 80500034](#)
Werkzeugdeckel mit Lasche und
Werkzeugeinlage zweiseitig bestückbar
Inkl. Befestigungsstange

10 Werkzeugeinlage

für Werkzeugdeckel, 2-tlg. [Art.-Nr. 80101016](#)
Einseitig bestückbar
Zum Einlegen in Werkzeugdeckel 2-tlg.

11 Klemmleiste, 385 mm

für systemer T-Loc Deckel I - V [Art.-Nr. 80500041](#)
Inkl. Befestigungsmaterial



1 Universaltiefziehteil

für systainer® T-Loc I
Mit 12 Fächern für Kleinteile

[Art.-Nr. 80101017](#)

2 Tiefziehteil passend für FEIN Multimaster

für systainer® T-Loc II
Inkl. 2 Zubehörfächer mit 4 Trennstegen zur variablen Unterteilung

[Art.-Nr. 80500037](#)

Bodenpolster, 15 mm

für systainer® T-Loc II
Für Tiefziehteil passend für FEIN Multimaster (ohne Abb.)

[Art.-Nr. 80101070](#)

3 Tiefziehteil für Kleinteile, 2-fach (Vario 2)

für systainer® T-Loc I
Inkl. 6 Trennstegen zur Unterteilung in 8 variable Fächer
Weitere Trennstege im 5er-Set erhältlich (max. 22 Fächer durch 20 Trennstege möglich)

[Art.-Nr. 80500035](#)

4 Tiefziehteil für Kleinteile, 3-fach (Vario 3)

für systainer® T-Loc I
Inkl. 9 Trennstegen zur Unterteilung in 12 variable Fächer
Weitere Trennstege im 5-er Set erhältlich (max. 33 Fächer durch 30 Trennstege möglich)

[Art.-Nr. 80500036](#)

systemer® Einsätze

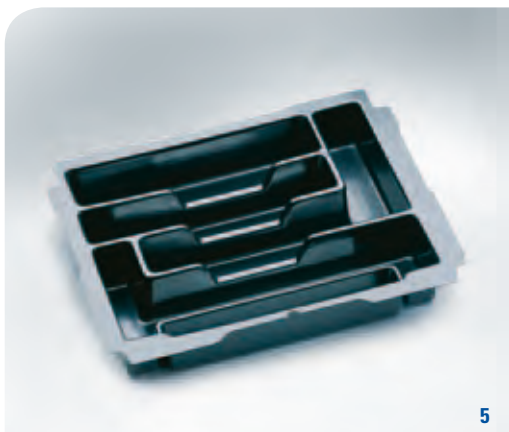

5



7

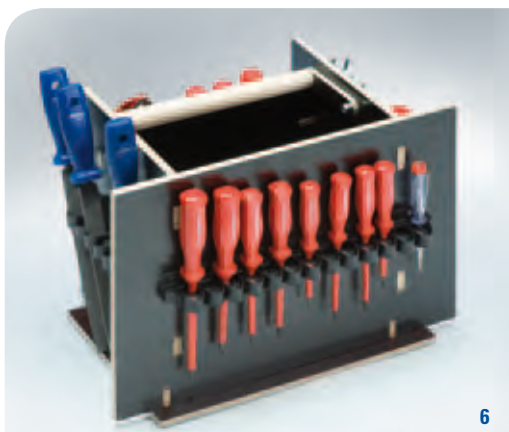

6



8



9

5 Werkzeugeinsatz

für systemer® T-Loc II + III [Art.-Nr. 80101018](#)

Mit Fächern für Hammer, Meterstab, Messwinkel und 2 Zubehörfächern

6 Holzeinsatz „Standard“

für systemer® T-Loc IV + V [Art.-Nr. 80590087](#)

Mit 4 Klemmleisten für Werkzeuge und großem Mittelfach

7 Winkelschleifereinsatz

für systemer® T-Loc II [Art.-Nr. 80101019](#)

Geeignet für alle gängigen Winkelschleifer

8 Bohrhammereinsatz

für systemer® T-Loc I + II [Art.-Nr. 80101020](#)

Geeignet für alle gängigen Bohrhammer

9 Boxeneinsatz

für systemer® T-Loc I [Art.-Nr. 80500038](#)

Bodenwanne mit herausnehmbaren bunten Einzelboxen
Verrippung für festen Halt einzelner Boxen bei geschlossenem Deckel
Inkl. Deckeleinlage, EPP, 5 mm (Abb. 1, Seite 22)

Bunte Boxen und Bodenwanne auch separat erhältlich

Bodenwanne (einzeln) [Art.-Nr. 80101024](#)

Box, rot (einzeln) - austauschbar
L 49 x B 49 x H 71 mm [Art.-Nr. 80101025](#)

Box, gelb (einzeln) - austauschbar
L 49 x B 98 x H 71 mm [Art.-Nr. 80101026](#)

Box, blau (einzeln) - austauschbar
L 98 x B 98 x H 71 mm [Art.-Nr. 80101027](#)

Box, grün (einzeln) - austauschbar
L 98 x B 147 x H 71 mm [Art.-Nr. 80101028](#)

Box, orange (einzeln) - austauschbar
L 49 x B 245 x H 71 mm [Art.-Nr. 80101029](#)



1 Kartuscheneinsatz aus EPP

für systainer® T-Loc IV + V [Art.-Nr. 80101021](#)

Passend für alle gängigen Kartuschen
Zusätzliche Löcher zur Aufnahme der Kartuschen-
spitzen vorhanden

Höhe: 130 mm, Tiefe: 109 mm, Durchmesser: 51 mm
(Max. 22 Kartuschen und 15 Kartuschenspitzen)

2 Sprühdoseneinsatz aus EPP

für systainer® T-Loc IV + V [Art.-Nr. 80101022](#)

Passend für alle gängigen Sprühdosen
Durch eine Aussparung an den Aufnahmelöchern
können auch Montageschaumdosen mit Sprührohren
eingesetzt werden

Höhe: 130 mm, Tiefe: 110 mm, Durchmesser: 69 mm
(Max. 14 Sprühdosen)

3 Sortimentbox, blau

für systainer® T-Loc V [Art.-Nr. 80101034](#)

Mit fester Facheinteilung
Außenmaße: H 65 x B 365 x T 290 mm

4 Sortimentbox, rot

für systainer® T-Loc V [Art.-Nr. 80101035](#)

Mit variabler Facheinteilung
Außenmaße: H 65 x B 365 x T 290 mm

systemer® Einsätze

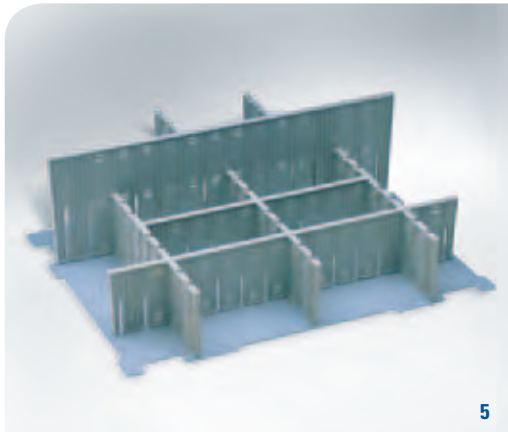

5



7



6



8



9

5 Fachteiler

für eine individuell gestaltbare Einteilung der systemer® T-Loc

70 x 400 mm (niedrig, einzeln)

für systemer® T-Loc I

lichtgrau Art.-Nr. 80101030
anthrazit Art.-Nr. 80101031

120 x 400 mm (hoch, einzeln)

für systemer® T-Loc II

lichtgrau Art.-Nr. 80101032
anthrazit Art.-Nr. 80101033

6 Fachteiler 6-fach Einteilung

weiß, für systemer® T-Loc III

Art.-Nr. 80590072

Mit feststehender Einteilung

7 Trennstege klein, 5er Set (Vario 3)

für Tiefziehteil 3-fach

Art.-Nr. 80500039

Für eine individuell gestaltbare Einteilung des Tiefziehteils 3-fach

Max. 33 Fächer durch 30 Trennstege möglich

8 Trennstege groß, 5er Set (Vario 2)

für Tiefziehteil 2-fach

Art.-Nr. 80500040

Für eine individuell gestaltbare Einteilung des Tiefziehteils 2-fach

Max. 22 Fächer durch 20 Trennstege möglich

9 Hängerahmen

für systemer® T-Loc IV + V

Art.-Nr. 80101023

Für Hänge-Mappen und -Ordner nach DIN 821



systainer® Einsätze

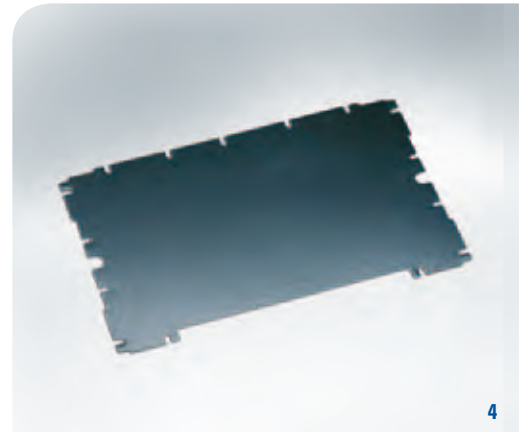

1 Werkzeugdeckel

für MAXI-systainer® II + III

Art.-Nr. 80000054

Mit Gummizuglaschen zur Befestigung von Gegenständen

Maße: ca. 33,5 x 25,5 cm

2 Bürodeckel „Standard“

für MAXI-systainer® II + III

Art.-Nr. 80000053

Mit 2 Taschen und 2 Laschen für Stifte

Maße: ca. 33,5 x 25,5 cm

4 Bodenplatte, 1,2 mm

für MAXI-systainer® II + III

Art.-Nr. 80000043

5 Fachteiler-Set

für MAXI-systainer® III

Art.-Nr. 80590069

Ergibt 15 Fächer (2 x längs, 4 x quer)

3 Befestigungsgurt-Set

für MAXI-systainer® II + III

Art.-Nr. 80590086

Für den sicheren Halt von Gegenständen im MAXI-systainer®

Farbe: schwarz

Fachteiler, klein (einzeln)

für MAXI-systainer® III

Art.-Nr. 80000034

Fachteiler, groß (einzeln)

für MAXI-systainer® III

Art.-Nr. 80000033



6



8



10



7

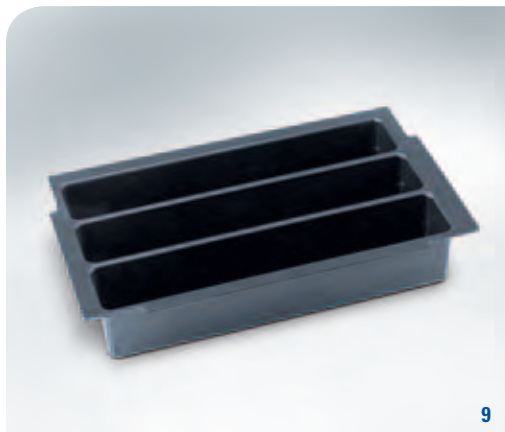

9



11

6 Universaltiefziehteil

mit 8 Fächern
für MINI-systainer® I

Art.-Nr. 80000038

7 Fräser-Tiefziehteil

für MINI-systainer® I

Art.-Nr. 80000037

**8 2-lagiges Tiefziehteil
für Bohrer, Bits und Stichsägeblätter**

für MINI-systainer® I

Art.-Nr. 80000039

9 Tiefziehteil, 3-fach

für MINI-systainer® I

Art.-Nr. 80000040

10 Tiefziehteil, 5-fach

für MINI-systainer® I

Art.-Nr. 80000041

11 Tiefziehteil, 6-fach

für MINI-systainer® I

Art.-Nr. 80000042



systainer® Einsätze

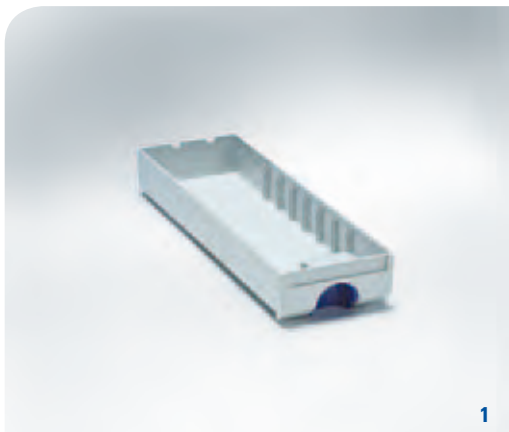
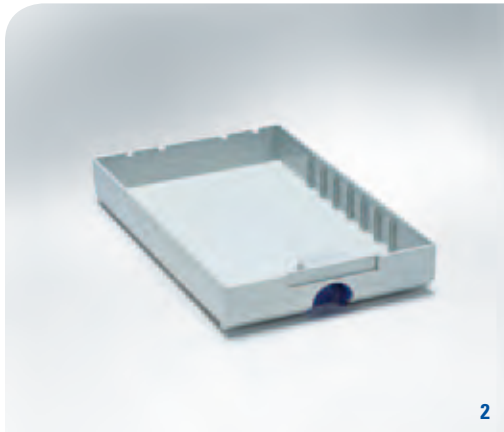

1 Schublade klein (einzeln)

für Schubladen-systainer®

lichtgrau Art.-Nr. 80000086
anthrazit Art.-Nr. 80000089

Maße: ca. H 34 x B 78 x T 255 mm

Trennsteg für Schublade klein (10-er Set)

lichtgrau Art.-Nr. 80000092
anthrazit Art.-Nr. 80000095
(ohne Abb.)

2 Schublade mittel (einzeln)

für Schubladen-systainer®

lichtgrau Art.-Nr. 80000087
anthrazit Art.-Nr. 80000090

Maße: ca. H 34 x B 167 x T 255 mm

Trennsteg für Schublade mittel (5-er Set)

lichtgrau Art.-Nr. 80000093
anthrazit Art.-Nr. 80000096
(ohne Abb.)

3 Schublade groß (einzeln)

für Schubladen-systainer®

lichtgrau Art.-Nr. 80000088
anthrazit Art.-Nr. 80000091

Maße: ca. H 85 x B 350 x T 250 mm

Trennsteg für Schublade groß (2-er Set)

lichtgrau Art.-Nr. 80000094
anthrazit Art.-Nr. 80000097
(ohne Abb.)

4 Rack-Box

für Rack-systainer® IV

lichtgrau Art.-Nr. 80000058
anthrazit Art.-Nr. 80000060

Außenmaße: H 57 x B 338 x T 261 mm
Mit 15 herausnehmbaren Einzelboxen

5 Rack-Box

für Rack-systainer® IV

lichtgrau Art.-Nr. 80000059
anthrazit Art.-Nr. 80000061

Außenmaße: H 57 x B 338 x T 261 mm
Mit 17 herausnehmbaren Einzelboxen



6



9



7



10



8



11

Beschriftungen

Diverses



6 Beschriftungsset für Boxen-systemainer® T-Loc I

Art.-Nr. 80500042

Bestehend aus 5 vorperforierten Bögen (3 Bögen à 5 Beschriftungskarten für Box gelb, rot, orange und 2 Bögen à 2 Beschriftungskarten für Box blau und grün)

7 Beschriftungsset für systemainer® T-Loc I - V

Art.-Nr. 80500043

Bestehend aus 20 transparenten Steckkarten und 2 Beschriftungsbögen à 10 Papierkarten zum Herausstrennen

8 Aufdruck, Aufkleber oder

Steckkartenbedruckung auf Anfrage

9 Beschriftungsset

für Schubladen-systemainer® I - IV Art.-Nr. 80000098

Bestehend aus 10 Etikettenhaltern und 5 Bögen

10 systemainer® T-Loc Sicherheits-Set

für systemainer® T-Loc I - V

lichtgrau

Art.-Nr. 80101201

anthrazit

Art.-Nr. 80101202

Bestehend aus abschließbarem T-Loc Verschluss, Metallsperre, Schutzscheibe, Sicherung und 2 Schlüsseln

11 systemainer® Classic Line Sicherheits-Set

für MAXI-systemainer® II + III

anthrazit

Art.-Nr. 80000414

Bestehend aus 2 abschließbaren Schnäppern und 2 Schlüsseln



systainer® Tresore

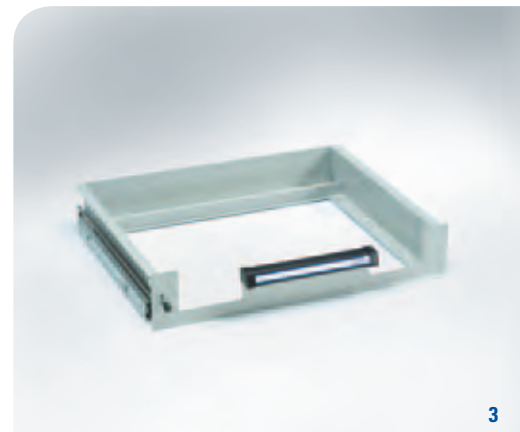

1 Tresor Gehäuse, groß (leer ohne Schubladen)

Art.-Nr. 80000063

Abmessungen: H 1.000 x B 486 x T 400 mm
Eigengewicht: 26,0 kg
Max. 7 Schubladen

2 Tresor Gehäuse, klein (leer ohne Schubladen)

Art.-Nr. 80000062

Abmessungen: H 460 x B 486 x T 400 mm
Eigengewicht: 16,0 kg
Max. 3 Schubladen

3 Schublade für Tresor Gehäuse (einzeln)

Art.-Nr. 80000064

Kugelgelagerte Teleskopschienen mit Vollauszug
Maße speziell auf systainer® T-Loc ausgerichtet
Eigengewicht: 2,8 kg
Tragkraft: 25,0 kg

Transporthilfen



8



4



6



9



5



7



10

4 Zusatz-Fronthandgriff

lichtgrau [Art.-Nr. 80500044](#)
anthrazit [Art.-Nr. 80500045](#)

Handgriff inklusive Adapter zum Einschleiben in die Steckplätze. Ermöglicht ein zusätzliches Hochkant-Tragen des systainer® T-Loc I + II

5 Tragegurt

für systainer® I - V, Schubladen-systainer® I - IV, Rack-systainer® IV und MAXI-systainer® II + III
[Art.-Nr. 80000081](#)

Mit Schulterpolsterung und verstellbaren Riemen
Farbe: blau/schwarz

6 Transportroller „TRAPO vario“

für systainer® I - V, Schubladen-systainer® I - IV und Rack-systainer® IV [Art.-Nr. 80001023](#)

Zusammenklappbar und höhenverstellbar mit kugelgelagerten Rädern

Tragkraft bis 50,0 kg
Eigengewicht: 4,0 kg
Höhe 1: 105 cm, Höhe 2: 97,5 cm

7 Transportroller „MAXI-TRAPO“

für systainer® I - V, Schubladen-systainer® I - IV, Rack-systainer® IV und MAXI-systainer® II + III
[Art.-Nr. 80000056](#)

Mit klappbarer Rohrschaufel (L 425 x B 280 mm)
Räder mit wasser- und staubdichten Rillenkugellagern
Gewölbte Griffbügel für einen komfortablen Transport auch bei hoher Ladung

Tragkraft bis 150,0 kg
Eigengewicht: 7,0 kg
Gesamthöhe: 1.100 mm

8 Rollbrett

für systainer® I - V, Schubladen-systainer® I - IV und Rack-systainer® IV [Art.-Nr. 80590130](#)

Mit vier Spannungsgummis zum Befestigen der systainer®
Mit zwei beweglichen und zwei feststellbaren Rollen
Mit zwei Trage-Aussparungen

Tragkraft bis 100,0 kg
Eigengewicht: 2,4 kg

9 Spanngurt für „TRAPO vario“

[Art.-Nr. 80101075](#)

Zur Sicherung des systainer® Turms
Farbe: blau/schwarz

10 Sicherungsgurt für „MAXI-TRAPO“

[Art.-Nr. 80000055](#)

Zum Anklippen am Holm
Farbe: blau/schwarz



Quality made by TANOS: unsere systainer® bieten ein Höchstmaß an Festigkeit dank hochwertigem Grundmaterial, kombiniert mit innovativer Designstruktur.

- 100% ABS-Kunststoff
- formstabil
- stoßfest
- staub- und spritzwassergeschützt



Darauf können Sie sich verlassen!

Auch wenn es nicht gleich die Antarktis sein muss, unsere systainer® erfüllen durch ihr hohes Maß an Qualität und Funktionalität höchste Anforderungen. Als Extremsportler in Punkto Bedienbarkeit und Robustheit können Sie sich jederzeit auf Ihren systainer® verlassen.

Stellen Sie uns auf die Probe!

Robuste Begleiter für extreme Anforderungen





SERVICE

Beratung

Für Ihren speziellen Einsatzbereich erarbeiten wir mit Ihnen gemeinsam die optimale Lösung für Ihr Anforderungsprofil, erstellen das entsprechende Angebot und sind Ihnen bei Ihren Marketingmaßnahmen behilflich.

Planung und Musterbau

Auf Ihre Bedürfnisse angepasst, planen und konstruieren wir das passende Innenleben für Ihren systemainer® und erstellen in eigener Werkstatt ein Muster.

Konfektionierung

Gerne übernehmen wir für Sie die komplette Konfektionierung Ihrer Produkte in den systemainer®, sowie den Zukauf von Fremdprodukten bis hin zum Einzelversand an Ihre Endkunden.

Design

Durch unterschiedliche Farbwahl von Korpus und Deckel, Griff sowie Verschlüssen kann das Erscheinungsbild an Ihr Corporate Design angepasst werden.

Druck

Ihr Firmenlogo oder Ihre werbewirksame Aussage können bereits ab einer Mindestabnahmemenge von 50 systemainer® einer Größe auf allen 4 Seiten des Korpus und auf dem Deckel – auch mehrfarbig – umgesetzt werden.

Die Bedruckung der Verschlüsse ist ab 250 Stück möglich.

Beschriftung

Individuelle Beschriftungen ermöglichen unsere speziellen Beschriftungssets, welche als Zubehör erhältlich sind. Als besonderen Service stellen wir auf unserer Internetseite entsprechende Gestaltungsvorlagen zum Download für Sie bereit.

Referenzen systemainer®



TANOS Produktpalette

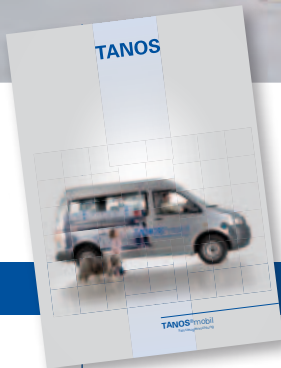

Intelligente Ladungs-
sicherung und variable
Fahrzeugeinrichtung

TANOS®mobil



Umfangreiches systainer®
Programm und Zubehör für zahl-
reiche medizinische Einsatzzwecke

TANOS®medical+



Antirutsch-Matten

Sicherheits-Antirutsch-
Matten für unzählige
Einsatzgebiete

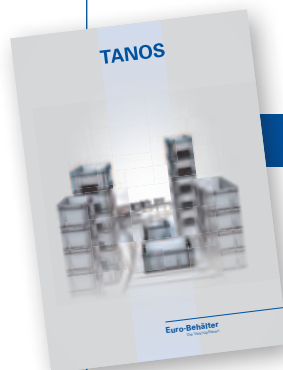

Euro-Behälter

Innovativer Transport auf
höchstem Niveau mit
patentiertem Clip-System

Bei Interesse an den oben genannten Produkten lassen wir Ihnen gerne entsprechendes Infomaterial zukommen.

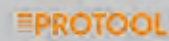
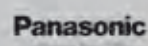
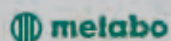

TANOS



TANOS GmbH

Pionierstraße 1
D - 89257 Illertissen

Tel. +49 (0)7303/165 302-00
Fax +49 (0)7303/165 302-31

info@TANOS.de
www.TANOS.de